Карта планируемого размещения объектов местного значения сельского поселения Липовка муниципального района Сергиевский Самарской области

Карта планируемого размещения объектов местного значения с. Липовка муниципального района Сергиевский Самарской области

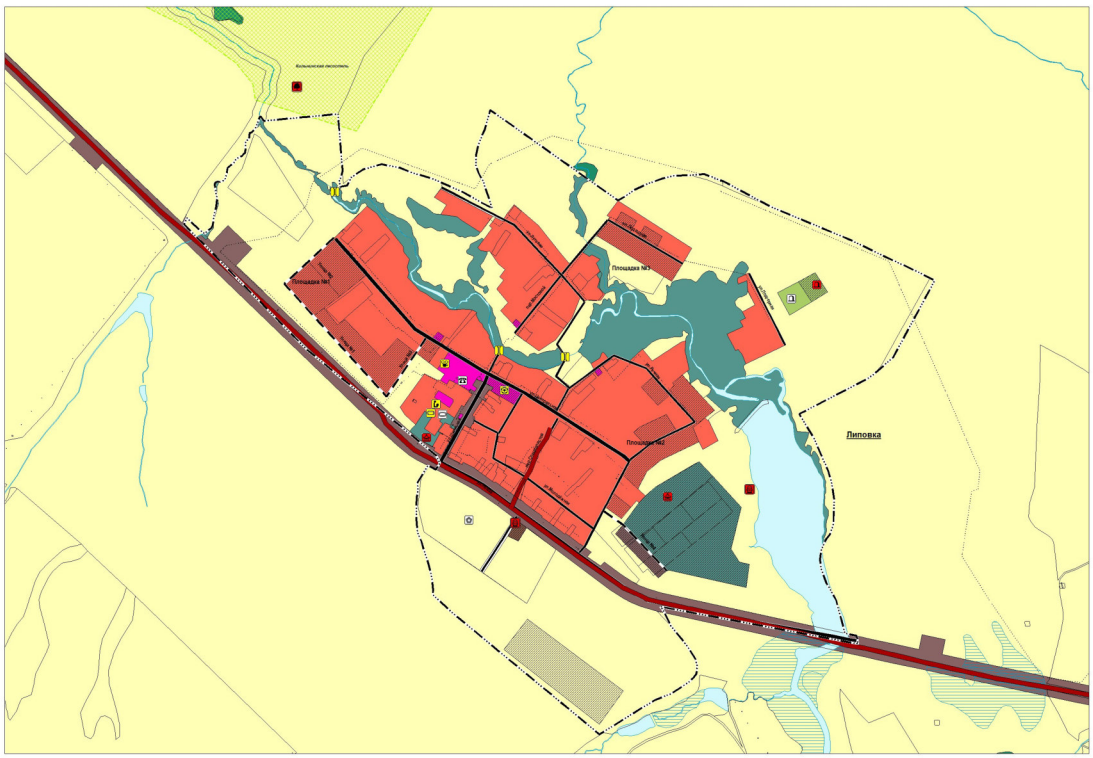

Карта планируемого размещения объектов местного значения с. Старая Дмитриевка муниципального района Сергиевский Самарской области

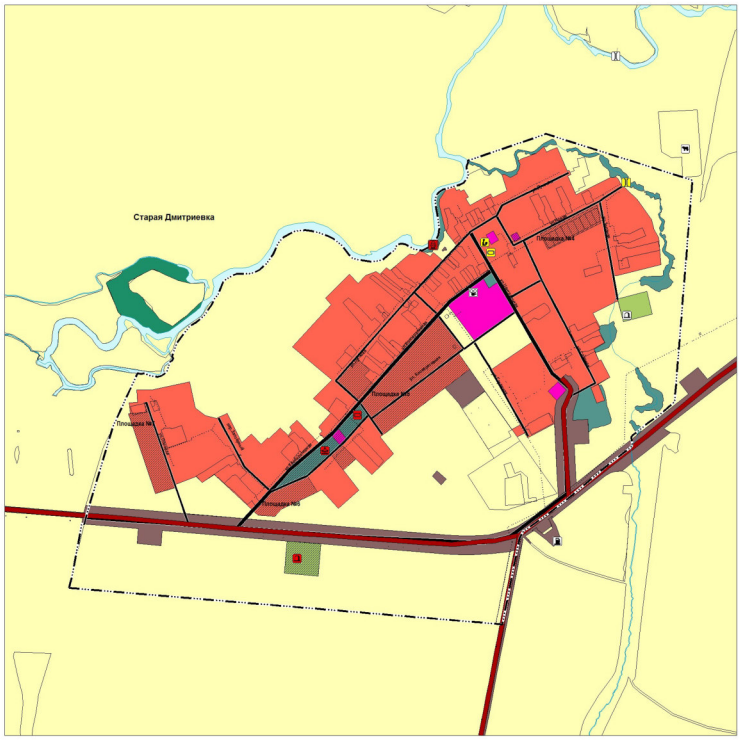

Условные обозначения:

Границы субъектов Российской Федерации, муниципальных образований, населенных пунктов. Существующие
- Границы единиц административно-территориального деления Российской Федерации
  - Граница муниципального района
  - Граница сельского поселения
  - Граница населенного пункта

Сведения ЕГРН
- Границы земельных участков в соответствии с данными ЕГРН
  - Границы земельных участков

Иная информация о состоянии, об использовании, ограничениях использования территорий. Существующие
- Функциональные зоны
  - Жилые зоны
  - Зона лесов
  - Зоны рекреационного назначения
  - Зоны сельскохозяйственного использования
  - Зоны специального назначения
  - Общественно-деловые зоны
  - Производственные зоны, зоны инженерной и транспортной инфраструктур
  - Производственная зона

Иная информация о состоянии, об использовании, ограничениях использования территорий. Планируемые
- Функциональные зоны
  - Жилые зоны
  - Зоны рекреационного назначения
  - Зоны специального назначения
  - Зоны сельскохозяйственного использования
  - Общественно-деловые зоны
  - Производственные зоны, зоны инженерной и транспортной инфраструктур
  - Производственная зона

Объекты социальной инфраструктуры, отдыха и туризма, санаторно-курортного назначения. Существующие
- Объекты культуры и искусства
  - Объект культурно-досугового (клубного) типа местного значения
- Объекты образования и науки
  - Общеобразовательная организация местного значения
- Объекты физической культуры и массового спорта
  - Объект спорта, включающий раздельно нормируемые спортивные сооружения (объекты) (в т.ч. физкультурно-оздоровительный комплекс) местного значения
  - Спортивное сооружение местного значения
- Прочие объекты обслуживания
  - Административное здание местного значения

Объекты социальной инфраструктуры, отдыха и туризма, санаторно-курортного назначения. Планируемые
- Общественные пространства
  - Парк культуры и отдыха местного значения
- Объекты культуры и искусства
  - Объект культурно-досугового (клубного) типа местного значения, реконструируемые
- Объекты образования и науки
  - Общеобразовательная организация местного значения, реконструируемые
- Объекты физической культуры и массового спорта
  - Объект спорта, включающий раздельно нормируемые спортивные сооружения (объекты) (в т.ч. физкультурно-оздоровительный комплекс) местного значения, ре
  - Спортивное сооружение местного значения
  - Спортивное сооружение местного значения, реконструируемые

Предприятия промышленности, сельского и лесного хозяйства, объекты утилизации и переработки отходов производства и потребления. Существующие
- Предприятия и объекты сельского и лесного хозяйства, рыболовства и рыбоводства
  - Предприятие по разведению молочного крупного рогатого скота, производство сырого молока местного значения
- Прочие объекты, связанные с производственной деятельностью
  - Объект, связанный с производственной деятельностью

Иные объекты федерального значения, регионального значения, местного значения. Существующие
- Места погребения
  - Кладбище

Иные объекты федерального значения, регионального значения, местного значения. Планируемые
- Места погребения
  - Кладбище
- Объекты единой государственной системы предупреждения и ликвидации чрезвычайных ситуаций
  - Объекты обеспечения пожарной безопасности регионального значения

Объекты транспортной инфраструктуры. Существующие
- Автомобильные дороги
  - Автомобильные дороги регионального или межмуниципального значения
- Искусственные дорожные сооружения
  - Мостовое сооружение местного значения
  - Мостовое сооружение
- Объекты обслуживания и хранения автомобильного транспорта
  - Станция автозаправочная
- Улично-дорожная сеть сельского населенного пункта
  - Главная улица
  - Поселковая дорога
  - Улица в жилой застройке

Объекты транспортной инфраструктуры. Планируемые
- Искусственные дорожные сооружения
  - Мостовое сооружение местного значения, реконструируемые
- Улично-дорожная сеть сельского населенного пункта
  - Улица в жилой застройке

Особо охраняемые природные территории. Планируемые
- Особо охраняемые природные территории
  - Памятник природы регионального значения
  - Памятник природы

Природные объекты. Существующие
- Поверхностные водные объекты
  - Болото
  - Водоем (озеро, пруд, обводненный карьер, водохранилище)
  - Водоток (река, ручей, канал)
  - Водоток (река, ручей, канал)

50 0 50 100 150 200
в 1 см 50 м

Генеральный проектировщик ООО "ГЕОРЕСУРС"	Директор института	Бондин И.Д.	
	Гл. инж.-архитектор по тер. планированию	Власов И.В.	
	Директор ООО "ЦНТОПОН"	Чекотенко О.А.	
1 2 3 4 5			
Объект	Генеральный план сельского поселения Липовка муниципального района Сергиевский Самарской области		
2019 г.	Заказчик: Администрация сельского поселения Липовка муниципального района Сергиевский		Карта планируемого размещения объектов местного значения сельского поселения Липовка муниципального района Сергиевский Самарской области
	Геодезическая система МСК-63 зона 1	Обр.№	М 1:5000